

VIVIENDA 001

1 Dormitorio/s

1 Baño/s

1 Terraza/s

Superficie útil:
67,80 m²

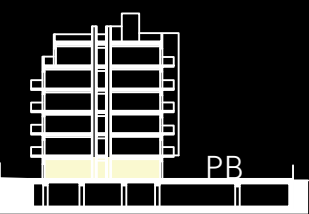
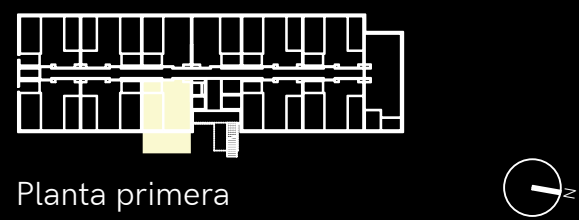

SUPERFICIES APROXIMADAS:

| | SUP. DE PROYECTO |
|---|----------------------|
| Superficie útil interior | 40,59 m ² |
| Superficie de terraza | 0,00 m ² |
| Superficie de jardín | 27,21 m ² |
| Total superficie útil | 67,80 m ² |
| *Incluye útil interior y útil exterior. | |
| Total superficie construida | 57,05 m ² |
| *Incluye construida interior y zona común proporcional. | |

Versión: Noviembre 2025

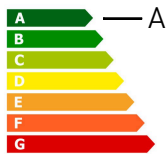

*El presente plano es un avance de proyecto y es orientativo, no constituye documento contractual; sujeto a modificaciones por exigencias técnicas, jurídicas o administrativas derivadas de la obtención de todos los permisos y licencias reglamentarios, así como las necesidades constructivas o de diseño derivadas del desarrollo del proyecto y la Dirección de Obra. Las superficies útiles tienen carácter provisional hasta la obtención de la correspondiente Licencia de Obras. La jardinería, el mobiliario urbano y el amueblamiento es ficticio, teniendo validez únicamente a efectos decorativos.

